



DIE BRANCHENLÖSUNG FÜR

Handwerksbetriebe

Eine Branchenlösung auf Basis von
Microsoft Dynamics™ NAV

Ihre qualifizierte Branchen- Lösung auf Basis von Microsoft Dynamics™ NAV

Microsoft Dynamics™ NAV unterstützt die Kompetenz der Partner in besonderem Maße. Die Microsoft Business Solutions Partner verfügen über ausgewiesene Expertisen in ihrer Branche und wissen, welche speziellen Funktionalitäten für eine Unternehmenslösung in diesem Bereich benötigt werden.

Das Ergebnis dieser Zusammenarbeit sind die qualifizierten Branchen-Lösungen auf Basis der Unternehmenslösung Microsoft Dynamics™ NAV : qualifizierte Software-Lösungen, die bereits auf die branchenspezifischen Geschäftsprozesse Ihres Unternehmens zugeschnitten sind.

Um die Qualität sicherzustellen, werden die Branchen-Lösungen von Microsoft Business Solutions eingehend hinsichtlich der Kompetenz des Partners und der angewandten Methodik bei der Entwicklung und Implementierung untersucht.



Nur Branchen-Lösungen, die diese Prüfungen bestehen, dürfen sich qualifizierte Branchen-Lösung nennen und nehmen am Microsoft Business Solutions Branchen-Programm teil – und geben Ihnen Sicherheit für Ihre Investitionen.

Die Branchen-Lösungen sind vollständig in die Unternehmenslösung integriert und werden von den Microsoft Business Solutions Partnern entwickelt, vertrieben und gepflegt.

Entscheiden Sie sich für mehr Erfolg in Ihrer Branche. Entscheiden Sie sich für die hier vorgestellte Branchen-Lösung für Ihr Unternehmen.

Microsoft Dynamics™ NAV Handwerk

Microsoft Dynamics™ NAV, die ERP-Software von Microsoft, ist die Software, die sich in den letzten 20 Jahren zur Standardsoftware für mittelständische Unternehmen entwickelt hat.

Unser Unternehmen hat diese Software nun erweitert, um die Anforderungen von mittelständischen Handwerksbetrieben zu erfüllen. Dabei haben wir unsere jahrzehntelange Erfahrung aus dem Einsatz von Software in Handwerksbetrieben und das Wissen unserer mehreren hundert Handwerkskunden eingebracht.

Die sehr umfangreiche Standardsoftware haben wir im Wesentlichen um die folgenden Funktionen erweitert und dadurch einen neuen Standard für Handwerksbetriebe geschaffen.

Die Projektmanagement- & Bauhandwerkslösung für:

- Elektro
- Heizung / Sanitär
- Klima / Lüftung / Kälte
- Sicherheitstechnik / Errichter
- Wartung / Instandhaltung
- Baubetriebe
- Maler
- Trockenbau
- Dachdecker / Zimmerer

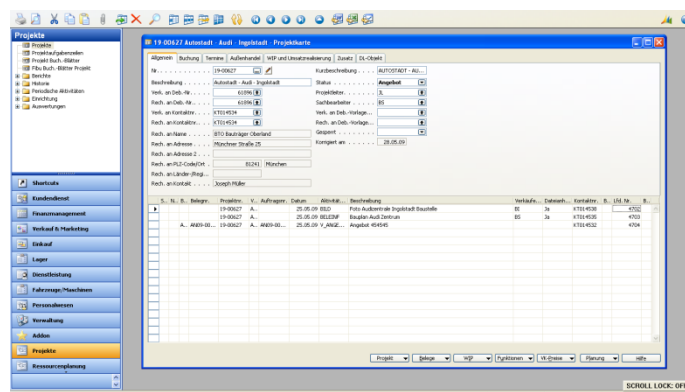

Alles Rund um Ihre Angebote, Aufmaß und Abrechnung

Microsoft Navision ist eine der erfolgreichsten betriebswirtschaftlichen Standardlösungen für den Mittelstand. Auf Basis modernster Client-Server-Technologie und Datenbanktechnik ist die grafische Benutzeroberfläche von Microsoft Dynamics™ NAV nach den Vorgaben von Windows NT sowie Windows XP entwickelt worden.

Die Branchen-Lösung Handwerk ist eine voll in Microsoft Dynamics™ NAV integrierte Lösung und bietet Ihnen die vollständige Unterstützung Ihrer Geschäftsabläufe. Rund um das Thema Handwerk ergänzt Sie den Leistungsumfang der Standardmodule und die Funktionalitäten, die für die Abbildung von Handwerksleistungen erforderlich sind. Bei der Entwicklung der Lösung wurde darauf geachtet, dass die Vorteile von Microsoft Dynamics™ NAV wie Einfachheit, Transparenz, Flexibilität, Integration und hohe Verarbeitungsgeschwindigkeiten, in vollem Umfang gewährleistet werden.

Die Branchen-Lösung Handwerk wurde von der BSS Gruppe auf Basis einer der führenden Softwarelösungen für den Mittelstand entwickelt und bietet Ihnen die Sicherheit einer zukunftsorientierten Standardlösung, kombiniert mit unserem Branchen-Know-how.

Itemnummer	Bezeichnung	Menge	VK-Preis	Debitart.	Artikel	Erstb...	Ressourc...	Ressourc...	Kalkulatio...	Kalkulatio...
01.001	BA-DSP...	2	795,00	DAU-NAT		495,20	R0010		15	MNU
01.002	BA-MEPA...	2	69,50	DAU-NAT		41,30	R0010		26	MNU
01.003	BA-CHRS...	6	44,64	DAU-NAT		19,95	R0010		72	MNU
02.001	Bu-7106...	1	3.286,70	DAU-NAT		2.202,20	R0010		250	MNU
02.002	Bu-7747...	1	931,52	DAU-NAT		609,90	R0010		120	MNU
02.003	Bu-6301...	1	111,21	DAU-NAT		49,90	R0010		60	MNU
03.001	SO-0670...	3	193,15	DAU-NAT		122,93	R0010		50	MNU
03.002	SO-0603...	15	23,39	DAU-NAT		10,30	R0010		15	MNU

Unser kompetentes Team stehen wir Ihnen bei allen Fragen telefonisch oder vor Ort zur Seite.

Die BSS Gruppe als Microsoft Business Solutions Partner ist sowohl für die Weiterentwicklung und Vermarktung dieser Branchenlösung als auch für den Inhalt dieser Broschüre verantwortlich.

Itemnummer	Bezeichnung	Menge	Einheit	VK-Preis	Debitart.	Zus.
01.001	BA-DSP...	2	STCK	795,00	1.590,00	
01.002	BA-CHRS...	6	STCK	76,10	456,60	
01.003	BA-MEPA...	6	STCK	308,66	1.851,96	
02.001	Bu-7106...	1	STCK	3.286,70	3.286,70	
02.002	Bu-7747...	1	STCK	931,52	931,52	
02.003	Bu-6301...	1	STCK	111,21	111,21	
03.001	SO-0670...	3	STCK	193,15	579,45	
03.002	SO-0603...	15	STCK	23,39	350,85	

Highlights

- Kontaktverwaltung
- Projektmanagement / Akte
- Variable und flexible Zuschlagskalkulation
- Freidefinierbare Kalkulationsgruppen
- Kalkulationsschnellerfassung für Großprojekte
- Angebotsbearbeitung und -verwaltung
- Subunternehmer - Preisspiegel
- Aufmasserfassung & Abrechnung
- Anzahlungsbuchhaltung
- Abschlagsrechnungen
- Materialwesen und Einkauf
- Baustellen und Projektcontrolling
- Mobiles Servicemanagement
- Wartungsvertragswesen

02 Wärmeezeuger und Zubehör					
02.001	1,000	St	Buderus Logamax plus GB162-65, G20 EO-E Gas-Brennwertkessel Gasart: Erdgas E Wärmeleistung (Voll-/Teillast) bei 50/30 Gr C: 65,0/15,6 kW bei 60/30 Gr C: 60,5/14,2 kW Norm-Nutzungsgrad bei 50/30 Gr C: 110 % bei 80/60 Gr C: 106 %	3.286,70	3.286,70
02.002	1,000	St	Buderus Logamatic R4121 verp	931,52	931,52
02.003	1,000	St	Anschluss-Set HKA GB112/142/162	111,51	111,51
02			Summe Wärmeezeuger und Zubehör		4.329,73
03 Einbau Messeinrichtung					
03.001	3,000	St	Hager Zählerschrank, univers IP43,950x300x205mm ZP21S	193,15	579,45
03.002	15,000	St	Hager Ausschalter 63A,3-pol,2.5PLE SH233N	23,39	350,85
03			Summe Einbau Messeinrichtung		930,30
Titel					
01			Umbau-Duschenlage Produktion	4.941,42	
02			Wärmeezeuger und Zubehör	4.329,73	
03			Einbau Messeinrichtung	930,30	
			Titelzusammenstellung	10.201,45	

Gehört z.	Teilnummer	Datum	Nummer	Raumcode	Blattnr.	Beschreibung	Formel	Menge
70000	01003	28.05.09	27 Egi	B101		Zusatz	1+1	2
70000	01003	28.05.09	27 Egi	B101		Zusatz	0,65249/03176	1,5415

Datum: 28.05.09 Gesamtsumme: 2,00

Projektmanagement

PROJEKTMANAGEMENT

Das Projekt ist in den Mittelpunkt der Anwendung gestellt und vollkommen in alle anderen Anwendungen integriert. Mit dieser Branchen-Lösung können Sie zu Ihren Projekten Informationen in vielen Detailstufen hinterlegen, z.B. Briefe, E-Mails, Telefonate – natürlich auch Pläne, Bilder. Es können pro Projekt unterschiedliche Projektbeteiligte angegeben werden. Diese können wiederum pro Beleg geändert und modifiziert werden. Ergänzend kann natürlich auch bei den Beteiligten gesehen werden, welche Projekte man zusammen realisiert hat. Sie haben in jeder Phase des Projektes den wirtschaftlichen und fachlichen Überblick.

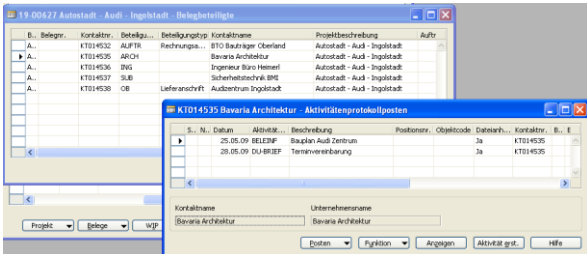

AUFTRAGSVERWALTUNG

Unabhängig von den Abrechnungsmethoden wie beispielsweise Pauschalpreis, Regieabrechnung oder Kalkulationen ist eine einfache und schnelle Erfassung möglich. Das System bietet eine bedarfsgerechte und effektive Erfassung der Positionen. Ebenso können Angebote und Aufträge über einen Dateiimport einer GAEB-Datei schnell und effektiv eingelesen werden. Es stehen Ihnen natürlich die normalen

Bearbeitungsmöglichkeiten zur Verfügung, wie Hinzufügen, Kopieren oder Entfernen ausgewählter Positionen, Einfügen von Titel und Titelsummen, Festpreispositionen.

Highlights

- Projektverwaltung / Akte mit allen erforderlichen Informationen und Anhängen
- Projektcontrolling
- Budgetplanung
- Terminüberwachung
- Aufgabenverwaltung
- Integrierte Warenwirtschaft als Grundlage der Disposition
- Projektübergreifende Wissensdatenbank

Materialverwaltung, Kalkulation und Abrechnung

MATERIALVERWALTUNG

In diesem Bereich unterstützt Sie die Branchen-Lösung bei der Materialbestandsführung, der Aufmasserfassung, dem Bestellwesen mit Beschaffung und Verteilung auf verschiedenen Baustellen beziehungsweise Lagerorte.

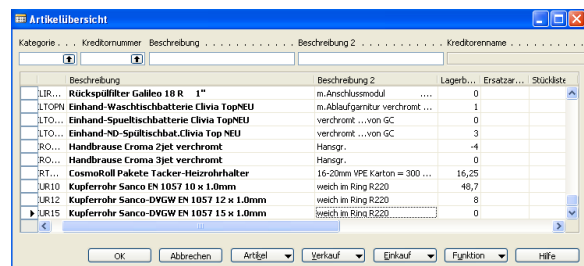

KALKULATION

Für die Kalkulation von Angeboten können Sie auf sämtliche archivierte Angebote zurückgreifen. Sie haben zusätzlich die Möglichkeit standardisierte Angebote zu erstellen, und als Basisangebot zu verwenden, indem Sie es in ein neues Angebot/Auftrag hineinkopieren. Funktionsumfang: Variable und freidefinierbare Kalkulationsgruppen, GAEB Import & Export, Preisvergleich, Preisspiegel. Schnelle und komfortable Belegkalkulation. Mitlaufende Kalkulation mit allen aktuellen Informationen über die Ist-Situation. Zeiterfassung & Rückmeldung.

Teilnummer	Beschreibung	Einzelpreis Kreditor 30000 Flächenmeister Mehrfahrer	Gesamtprice Kreditor 30000 Flächenmeister Händler	Einzelpreis Kreditor 60000 Apparaturen Gabel	Gesamtprice Kreditor 60000 Apparaturen Gabel	Einzelpreis Kreditor 1700004 Graphische Verke Landsberg	Gesamtprice Kreditor 1700004 Graphische Verke Landsberg
01.03	Robbletungseinbauten	50,00	50,00	50,00	50,00	54,00	54,00
01.03.0010	Elektr. ger. 3-fachpumpe 64 m...	20,00	20,00	25,00	25,00	33,00	33,00
01.03.0020	Elektr. ger. 3-fachpumpe wie ...	30,00	30,00	25,00	25,00	21,00	21,00
01.03	Summe Robbletungseinba...	50,00	50,00	50,00	50,00	54,00	54,00

U.	Belegnr.	Teilnummer	Beschreibung	W.	DL	DB	50%	Auf%	100%	W-OL	DL-Net	DL-Gross
1	4809-00	01	Umbau Dachanlage Produktion	31.201,40	7.023,55	2.178,10	71,57	65,25	9.204,40	164,65	6.546,20	476,76
+	4809-00	02	Wärmepumpe und Zubehör	4.941,42	3.110,94	1.820,40	37,04	50,04	4.561,32	380,10	2.813,30	197,44
+	4809-00	03	Einbau Heizungsleitung	930,30	653,32	276,98	29,77	42,40	685,28	250,02	523,29	130,03

Art	Nr.	Einzelname	Name	Adresse	PLZ-Code	Ort	Telefonnr.	Besteller	Gesamtbeitrag
Kreditor	30000	✓	Flächenmeister Müller	Lange Str. 23	99091	Drift			50,00
Kreditor	60000	✓	Apparaturen Gabel	Ulfersgr. 1	69312	Heidelberg			50,00
Kreditor	1700004	✓	Graphische Verke Landsberg	Landsberger Landstr. 17	96099	Landsberg am Lech			54,00

U.	Teilnummer	Art. Nr.	Beschreibung	Menge	Beleg. Preis	Beleg. Gesamtprice	Preis (Netto) ausgr.	Preis (Gross) inkl.
1	01.03		Robbletungseinbauten		41,00	50,00		
1	01.03.0010	X	Elektr. ger. 3-fachpumpe 64 m...	1	20,00	20,00		20,00
1	01.03.0020	X	Elektr. ger. 3-fachpumpe wie vor, nur befe...	1	21,00	21,00		21,00
1	01.03		Summe Robbletungseinbauten		41,00	50,00		41,00

Highlights

- Mehr Mandanten (Firmen)
- Verwaltung der Adressen und Ansprechpartner von Ihren Interessenten, Kunden und Lieferanten, Subunternehmern etc.
- Bedarfsanforderungen
- Anfragen & Angebote
- Bestellungen
- Wareneingänge
- Rechnungen
- Lagerentnahmen
- Kommissionierung
- Versand
- Artikelverwaltung
- Lagerverwaltung
- Standardleistungs-verzeichnisse

Nachkalkulation und Qualität

NACHKALKULATION

Für die Nachkalkulation stehen Ihnen individuell auf Ihre Bedürfnisse angepasst, und nach verschiedenen Kriterien erarbeitete Listen und Kostenrechnungsmodelle zur Verfügung, z. B. auf Projektebene, auf Auftragsebene, auf Baustellenebene, auf Mitarbeiterebene, etc.

Zu einem Projekt werden Soll-/Ist-Vergleiche der angefallenen Aufwendungen angeboten. So können Sie die Rentabilität der Projekte, Kunden und Aufträge sowie die Einhaltung von Sollvorgaben und Planzahlen ständig prüfen und im Bedarfsfall optimieren.

Material	Einheit	Menge	Einzelwert	Soll	Ist
Material		2.738,01	25,49	41,82	35,00
Arbeitslohn		493,09	48,00	90,31	22,92
Gesamt				408,00	57,92

QUALITÄT

Um eine gleichbleibende Qualität der durchgeführten Arbeiten sicherzustellen und eine hohe Kundenzufriedenheit zu gewährleisten, muss auf etwaige Mängel schnell reagiert werden können.

Dies können Sie, über die Aktivitätenverwaltung und über die Erstellung von Aufgaben für verschiedene Mitarbeiter effektiv und schnell erledigen.

Abgeschl.	Startdatum	Projekt	Art	Beschreibung	P. N.	Organis.	Abgeschl.	Storniert	Bemerkung	Kontaktnr.	Verkauf	Teilecod
	20.05.09	19-00627	Vertrag	Rechnungsangebot	N. N.	ALP00001					KT02348	05
	20.05.09	19-00627	Rechnung	Termin-Beschreibung	N. N.	ALP00003						05
	20.05.09	19-00627	Rechnung	Rechnung Angebot	N. N.	ALP00005					KT02348	05

Highlights

- tagesaktuelle Ergebnisberichte/-auswertungen
- transparente Bildschirmanalysen auf Knopfdruck
- individuelle Auswertungsmöglichkeiten
- Übergabe an Microsoft Office
- Steigerung der Prozessqualität durch optimierte Informationsstrukturen

Wartung & Servicemanagement

Instandhaltung von Immobilien und technischen Anlagen

Mit diesem Modul verwalten Sie übersichtlich Wartungen, Instandhaltungsaufgaben bei großen technischen Anlagen, Gebäuden und Immobilien so wie zusätzliche individuelle Servicedienstleistungen.

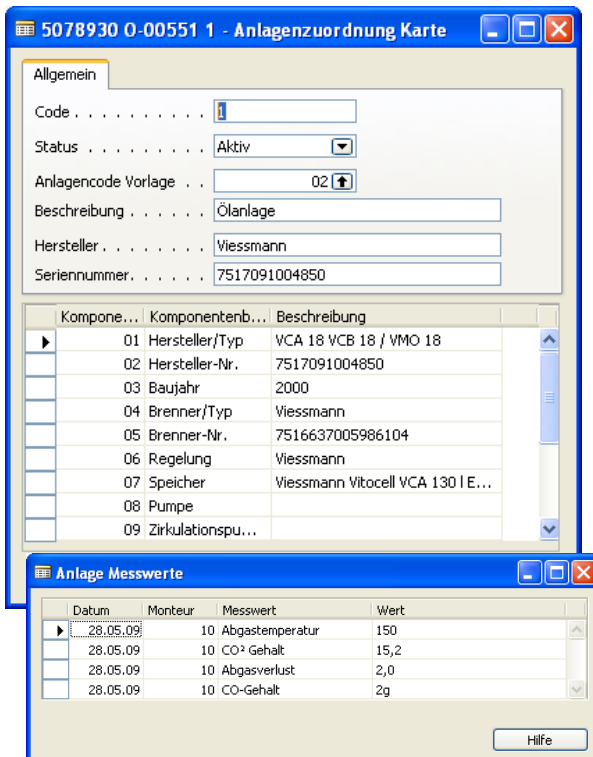
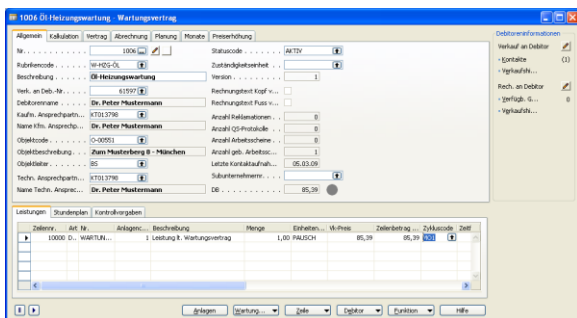

Highlights

- Freidefinierbare Objekt - Anlageninformationen in mehreren Ebenen und Strukturen.
- Vertragsinformationen mit automatisierter Abrechnung.
- Anlagen und Objektakte
- Verschiedene Wartungszyklen
- Terminplanung
- Personaleinsatzplanung
- Sonder - Arbeitsaufträge für Störungen und Reparaturen
- Messwerverfassung
- Anlagenhistorien
- Ersatzteilverwaltung und Disposition
- Checklisten
- Dateianhänge (Fotos, Pläne etc.)

Mobiles Servicemanagement

MoVe Tec

ist speziell auf die Anforderung von Servicemitarbeiter im Außendienst abgestimmt. Die Techniker können nicht nur auf technische Daten und Kundeninformationen zugreifen, sondern auch Serviceaufträge bearbeiten und neue erfassen.

Auch benötigte Ersatzteile und Arbeitszeiten können beim Kunden erfasst und später im Büro in die Warenwirtschaft übernommen werden. Neue Aufträge können dem Servicemitarbeiter per SMS oder über eine mobile Internetverbindung zugewiesen werden. Ebenfalls können neue Serviceaufträge direkt am Gerät angelegt werden. Ein Unterschriftenmodul ermöglicht den Abschluss eines Serviceauftrags durch die Kundenunterschrift

MoVe CS

- Raum und Anlagenerfassung für Erstbegehung
- Abruf von Objekt- und Vertragsdaten vor Ort
- Erfassung von IST Zeiten für die Abrechnung

MoVe CS ist eine spezielle Lösung für die Gebäudeservice und Facility Branche. Servicemitarbeiter können vor Ort Objekt - Vertrags und Anlagendaten abrufen, sowie eingesetzte Arbeitsmittel und angefallene Arbeitszeiten erfassen. Räume und Anlagen können während der Erstbegehung digital aufgenommen werden. Nach Übernahme der Daten können verbrauchtes Material und angefallene Stunden automatisch abgerechnet und die Lagerbewegungen verbucht werden.

Move: Mobiles Business
Mobile Lösungen für Microsoft® Dynamics NAV®



Schnittstellen

Über die Microsoft Dynamics NAV-Standardmöglichkeiten der Dataports, ODBC-Schnittstelle und direkten SQL-Zugriff stehen Ihnen die folgenden Standardschnittstellen zur Verfügung:

- **GAEB 90 / 2000 / XML**
GAEB-Schnittstelle für den Austausch von Leistungsverzeichnissen und Angeboten

Austauschphase	Zellenart	Zelleninhalt	Zellennum.	Hinweis	Belegzei...	
83	00	93L	KL32	90	000002	0
83	77	MASIE	1234FFFF		000003	0
83	01	Elektrotechnik			000004	0
83	02	Elektro			000005	0
83	03	TUG Immobilien GmbH			000006	0
83	08	EUR. Euro			000007	0
83	11	N LV			000008	0
83	77	OZ	4		000009	0
83	12	LV Elektro			000010	0
83	11	N Losl VE			000011	0
83	77	OZ	41		000012	0
83	12	allgemeine Hinweise			000013	0
83	20				000014	0
83	26	Bei dem Bauvorhaben handelt es sich um den Neubau eines			000015	0
83	26	3- 4 Sterne Hotels, eines 2 Sterne Hotels und eines			000016	0
83	26	Bürogebäudes in der Karl-Liebknecht-Strasse in Berlin			000017	0
83	26	Mitte. Der zusammenhängende Gebäudekomplex hat ein			000018	0
83	26	Erdgeschoss, ein Zwischengeschoss und acht Obergeschosse			000019	0
83	26	sowie ein eingehautes Techniktrakt auf dem Dach. Der			000020	0
83	26	Gebäudekomplex erhält ein durchgehendes Untergeschoss			000021	0

- **DATANORM**
DATANORM-Schnittstelle für Austausch Artikeldaten und Preise mit Lieferanten
- **UGL / UGS**
- **Integration mobiler Endgeräte**
- **Virtic Schnittstelle**
Für mobile Zeiterfassung über Handy, PC und Terminal. GPS Ortung
- **Web Portal Anbindungen**
- **Import Export nach Office**

Mareon Schnittstelle -



Das Serviceportal der Immobilienwirtschaft

Die zertifizierte Mareon-Schnittstelle (Version 2.x) stellt die Online-Verbindung zum Mareon-Soap-Portal her. Handwerker importieren Ihre Aufträge online. Die Berechnung der durchgeführten Aufträge erfolgt wiederum online an die jeweiligen Wohnungsbaugesellschaften. Das bedeutet Optimierung der übergreifenden Geschäftsprozesse. Kosten und mögliche Fehler werden in der Auftragsbearbeitung somit auf ein Minimum reduziert.

Der Leistungsumfang:

- Anbindung an das Internet-Portal mareon Schnittstelle über die neueste Version 2x
- Offizielles Zertifikat der Aareon Deutschland GmbH
- Import von Aufträgen aus mareon
- Auftragsübersicht mit Status der Aufträge
- Bearbeitung und Druck von Aufträgen außerhalb des Internet
- Einfache und komfortable Erstellung von Rechnungen
- Übergabe von Rechnungen an mareon



Microsoft Dynamics™ NAV bietet folgende Basisfunktionalität

- ▶ Finanzbuchhaltung
- ▶ Anlagenbuchhaltung
- ▶ Kostenrechnung
- ▶ Zahlungsverkehr
- ▶ Debitoren & VK
- ▶ Kreditoren & EK
- ▶ Lager & Artikel
- ▶ Lohn & Gehalt
- ▶ CRM/Marketing & Vertrieb

Outlook Client Integration

Abgleich der Branchenlösung und Outlook von:

- ▶ Kontakten
- ▶ Terminen
- ▶ Aufgaben

▶ SCHNITTSTELLEN FÜR DIE BUCHUNGSDATEN

Integrierte Finanzbuchhaltung oder Datenübergabe an Fremdsysteme wie DATEV, SAP etc.

▶ FREI DEFINIERBARE STATISTIK-DIMENSIONEN

Bei jedem Objekt, jeder Dienstleistung und jedem Sachkonto können beliebig viele Auswertungsdimensionen hinterlegt werden. Diese Dimensionen werden bei jeder Buchung mitgeführt. Kombinationen von Dimensionen können eingeschränkt und gesperrt werden.

Mit diesen Dimensionen können z.B. Kostenstellen- und Kostenträgerstrukturen erstellt werden. Durch diese Microsoft Navision Technologie lassen sich Statistiken individuell und flexibel gestalten.

▶ INTEGRATION

Einmal eingegebene Daten sind an jeder Stelle abrufbar und durchlaufen automatisch verschiedenen Stati, z. B. wird aus einem Angebot per Knopfdruck ein Auftrag.

▶ MS-OFFICE INTEGRATION

Über das integrierte Mailing-System können Daten für einen Word-Serienbrief erzeugt und die Steuerung an Word übergeben werden. Alle in Microsoft Navision angezeigten Daten können per „copy and paste“ an MS-Office Anwendungen übergeben werden. Per ODBC-Schnittstelle besteht die Möglichkeit, Microsoft Navision-Daten direkt in MC-Office Anwendungen zu verarbeiten.

▶ ARCHIVIERUNG VON BELEGEN

Jeder erzeugt Beleg wird in Microsoft Navision archiviert und kann jederzeit erneut ausgedruckt werden.

▶ VERSAND VON BELEGEN

Jeder in Microsoft Navision erzeugte Beleg kann per E-Mail oder Fax versendet werden.



BSS Nord

Holstenplatz 20b
22765 Hamburg
Telefon +49 (0)40 30 70 18 - 0
info@bss-hamburg.de

BSS West

Gewerbeallee 6
45478 Mülheim / Ruhr
Telefon +49 (0)208 299 399 - 0
info@bss-west.de

BSS Mitte

Königstor 35
34117 Kassel
Telefon +49 (0)561 400 48 - 0
info@bss-mitte.de

BSS Ost

Luise-Zietz-Str. 12
12683 Berlin
Telefon +49 (0)30 311 603 810
info@bss-blm.de

BSS Südwest

Besselstraße 26
68219 Mannheim
Telefon +49 (0)621 82 72 - 229
info@bss-suedwest.de

BSS Süd

Landsberger Str. 408
81241 München
Telefon +49 (0)89 54 648 - 0
info@bss-sued.de

**Business Solutions
for Services**
Lösungen für Dienstleister

**BSS Business Solutions for
Services GmbH - Zentrale Kassel**

Königstor 35
34117 Kassel
Telefon +49 (0)561 400 48 - 0
info@bss-it.de
www.bss-it.de