



BSS | event pro
Die Komplettlösung für Eventagenturen

Eine Branchenlösung auf Basis von
Microsoft Dynamics NAV

Ihre qualifizierte Branchen- Lösung auf Basis von Microsoft Dynamics NAV

Microsoft Dynamics NAV unterstützt die Kompetenz der Partner in besonderem Maße. Die Microsoft Business Solutions Partner verfügen über ausgewiesene Expertisen in ihrer Branche und wissen, welche speziellen Funktionalitäten für eine Unternehmenslösung in diesem Bereich benötigt werden.

Das Ergebnis dieser Zusammenarbeit sind die qualifizierten Branchen-Lösungen auf Basis der Unternehmenslösung Microsoft Dynamics NAV: qualifizierte Software-Lösungen, die bereits auf die branchenspezifischen Geschäftsprozesse Ihres Unternehmens zugeschnitten sind.

Um die Qualität der Lösungen sicherzustellen, werden die Branchen-Lösungen von Microsoft Business Solutions eingehend hinsichtlich der Kompetenz des Partners und er angewandten Methodik bei der Entwicklung und Implementierung untersucht.



Nur Branchen-Lösungen, die diese Prüfungen bestehen, dürfen sich qualifizierte Branchen-Lösung nennen und nehmen am Microsoft Business Solutions Branchen-Programm teil – und geben Ihnen Sicherheit für Ihre Investitionen.

Die Branchen-Lösungen sind vollständig in die Unternehmenslösung integriert und werden von den Microsoft Business Solutions Partnern entwickelt, vertrieben und gepflegt.

Entscheiden Sie sich für mehr Erfolg in Ihrer Branche. Entscheiden Sie sich für die hier vorgestellt Branchen-Lösung für Ihr Unternehmen.

Microsoft Dynamics NAV EVENT PRO

Navision, die ERP-Software von Microsoft, ist die Software die sich in den letzten zehn Jahren zur Standardsoftware für mittelständische Unternehmen entwickelt hat.

Wir haben diese Software nun erweitert um die Anforderungen der Event- und Veranstaltungsagenturen zu erfüllen. Dabei haben wir unsere jahrzehntelange Erfahrung aus dem Einsatz von Software in Eventagenturen und das Wissen unserer Referenz- bzw. Bestandskunden eingebracht.

Die sehr umfangreiche Standardsoftware haben wir im Wesentlichen um die folgenden Funktionen erweitert und dadurch einen neuen Standard für Eventagenturen geschaffen.

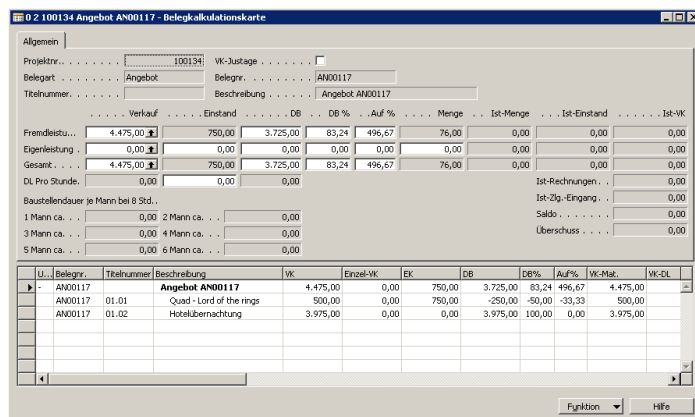

Angebot, Planung und Abrechnung

Microsoft Navision ist eine der erfolgreichsten betriebswirtschaftlichen Standardlösungen für den Mittelstand. Auf Basis modernster Client-Server-Technologie und Datenbanktechnik ist die grafische Benutzeroberfläche von Microsoft Navision nach den Vorgaben von Windows NT sowie Windows XP entwickelt worden.

Die Branchenlösung Event ist eine voll in Microsoft Navision integrierte Lösung und bietet Ihnen die vollständige Unterstützung Ihrer Geschäftsabläufe. Rund um das Thema Event ergänzt Sie den Leistungsumfang der Standardmodule und die Funktionalitäten, die für die Abbildung von Veranstaltungen erforderlich sind. Bei der Entwicklung der Lösung wurde darauf geachtet, dass die Vorteile von Microsoft Navision wie Einfachheit, Transparenz, Flexibilität, Integration und hohe Verarbeitungsgeschwindigkeiten, in vollem Umfang gewährleistet werden.

B.	Belegnr.	Kontaktnr.	Beteiligungscode	Beteiligungstyp	Kontaktname	Projektbes.
A..				Rechnungsanschrift	Infineon Technologies	Zugsptzru...
A..	KT00185				Aldisplays GmbH	Zugsptzru...
A..	KT01196	REISE			Air Liquide Austria GmbH	Zugsptzru...

Die Branchenlösung Event wurde von der Lederer Systemhaus GmbH auf Basis einer der führenden Softwarelösungen für den Mittelstand entwickelt und bietet Ihnen die Sicherheit einer zukunftsorientierten Standardlösung, kombiniert mit unserem Branchen-Know-how.

Art	Nr.	Beschreibung	Menge	Einheit	EK-Preis	Zellenbetrag	Zelle...
A..	A00106	Biscarvino	1	PAU	660,00	660,00	

Unser kompetentes Team stehen wir Ihnen bei allen Fragen telefonisch oder vor Ort zur Seite.

Die BSS Business Solutions for Services GmbH als Microsoft Business Solutions Partner ist sowohl für die Weiterentwicklung und Vermarktung dieser Branchenlösung als auch für den Inhalt dieser Broschüre verantwortlich.

Highlights

- Adressverwaltung
- Projekt-/ Eventbeteiligte
- Projekt-/ Eventabrechnung
- Flexibilität bei der Preiskalkulation
- Angebotserstellung und –verwaltung
- Anzahlungsrechnungen
- Abschlagsrechnungen
- automatisches Verrechnen in der Schlussrechnung
- mehrstufiges Mahnwesen
- Materialbereitstellung, Dienstleistungsverwaltung und Einkauf
- Kalkulation und Controlling
- Belegversand per Fax oder per Mail

Seitenansicht

Kundennummer: 10132 Ga.-Pa., den 27.03.2007
 Projektnummer: 100112
 Veranstaltung: IBM Anwenderkongress
 Veranstaltungsdatum: 18.04.07
 Veranstaltungsort: Garmisch Partenkirchen

Pos.	Leistung	Menge	Einh.	Einzel- preis EUR	MwSt %	Gesamt- preis EUR
1	"Evening on the Top", 18.04.07 Abendveranstaltung auf der Zugspitze					
1.1	Bustransfer Hotel -> Kongresshaus -> Eibseebahnhof und retour zu Hotel/Kongresshaus	3	PAU	310,00	19 %	930,00
1.2	Nachzuschlag nach 23.30 h pro Bus von € 45,00/h	3	PAU	45,00	19 %	135,00
1.3	Hostess zur Betreuung der Gäste während der Abendveranstaltung	2	PAU	180,00	19 %	360,00
1.4	Zahnradbahn Sonderzug für Berg- und Talfahrt ab/zu Eibsee für max. 160 Personen	1	PAU	4.870,00	19 %	4.870,00
1.5	Glitscherseilbahn Sondersseilbahn zum Zugspitzgipfel	1	PAU	420,00	19 %	420,00
1.6	Gipfelseilbahn Zwischenfahrten nach Anfrage oder Bedarf	1	PAU	250,00	19 %	250,00

100% | Seite 1 | Berichterstellung ist abgeschlossen (2 Seiten) | Hilfe

0 2 100112 Angebot AN00088 - Belegkalkulationskarte

Allgemein

Projektnr.: 100112 VK-Justage:

Belegart: Angebot Belegnr.: AN00088

Titelnummer: Beschreibung: Angebot AN00088

Verkauf: Einstand: DB: DB %: Auf %: Menge: Ist-Menge: Ist-Einstand: Ist-VK:

Fremdleistu...	27.795,00	23.462,50	4.332,50	15,59	18,47	344,00	0,00	0,00	0,00
Eigenleistung	0,00	0,00	0,00	0,00	0,00	0,00	0,00	0,00	0,00
Gesamt	27.795,00	23.462,50	4.332,50	15,59	18,47	344,00	0,00	0,00	0,00

DL Pro Stunde: 0,00 0,00 0,00

Bauzeitendauer je Mann bei 8 Std.: Ist-Rechnungen: 0,00

1 Mann ca. 0,00 2 Mann ca. 0,00 Ist-Zig-Eingang: 0,00

3 Mann ca. 0,00 4 Mann ca. 0,00 Saldo: 0,00

5 Mann ca. 0,00 6 Mann ca. 0,00 Überschuss: 0,00

U...	Belegnr.	Titelnummer	Beschreibung	VK	Einzel-VK	EX	DB	DB%	Auf%	VK-Mat.	VK-DL
-	AN00088		Angebot AN00088	27.795,00	0,00		23.462,50	4.332,50	15,59	18,47	27.795,00
+	AN00088	1	"Evening on the Top", 18.0...	7.650,00	0,00		6.400,00	1.250,00	16,34	19,53	7.650,00
+	AN00088	2	Bayerischer Abend auf der ...	17.545,00	0,00		15.862,50	1.682,50	9,59	10,61	17.545,00

Funktion | Hilfe

Projekt-/Eventverwaltung

PROJEKT-/EVENTVERWALTUNG

Die Veranstaltung ist in den Mittelpunkt der Anwendung gestellt und vollkommen in alle anderen Anwendungen integriert. Mit dieser Branchenlösung können Sie zu Ihren Events Informationen in vielen Detailstufen hinterlegen, z.B. Briefe, E-Mails, Telefonate – natürlich auch Pläne, Bilder. Es können pro Projekt unterschiedliche Projektbeteiligte (Künstler, Teilnehmer, Mitarbeiter) angegeben werden. Diese können wiederum pro Beleg geändert und modifiziert werden. Ergänzend kann natürlich auch bei den Beteiligten gesehen werden, welche Projekte man zusammen realisiert hat.

V...	Belegnr.	Titelnummer	Beschreibung	Wk	Erzeugt-Wk	Er	DB	DB%	Auf%	Wk-Mat.	Wk-CL
.	AN00088		Angebot AN00088	27.795,00	0,00	23.462,50	4.332,50	15,59	18,47	27.795,00	
S	AN00088	1	"Evening on the Top", 18.0...	7.650,00	0,00	4.400,00	1.250,00	16,34	19,53	7.650,00	
.	AN00088	1.1	Buhtreiber	930,00	0,00	870,00	60,00	6,45	6,90	930,00	
.	AN00088	1.2	Nachzuschlag nach 23:30...	135,00	0,00	120,00	15,00	11,11	12,50	135,00	
.	AN00088	1.3	Hostess zur Betreuung der...	360,00	0,00	340,00	20,00	5,56	5,88	360,00	
.	AN00088	1.4	Zahresabahn	4.070,00	0,00	4.400,00	-470,00	9,65	10,68	4.070,00	
.	AN00088	1.5	Gätersesselbahn	420,00	0,00	380,00	40,00	9,52	10,53	420,00	

AUFTRAGSVERWALTUNG

Unabhängig von den Abrechnungsmethoden wie beispielsweise nach Pauschale, nach Aufwand oder Kalkuliert ist eine einfache und schnelle Erfassung möglich. Das System bietet eine bedarfsgerechte und effektive Erfassung der Positionen. Ebenso können beliebige

Dateien (Powerpoint, Grafiken,) schnell und effektiv eingelesen werden. Es stehen Ihnen natürlich die normalen Bearbeitungsmöglichkeiten zur Verfügung, wie Hinzufügen oder Entfernen ausgewählter Positionen, Einfügen von Titel und Titelsummen.

Highlights

- Projektverwaltung mit allen erforderlichen Informationen
- Historie zur Verfolgung von Projekten und Aufträgen

S...	N...	Projektnr.	V...	Auftragsnr.	Unternehmensname	Kontaktname	Datum	Aktivität...
		100146	A..	AU000143	Lilly Deutschland GmbH	Lilly Deutschland GmbH	22.05.07	LS
		100146	A..	AU000143	Lilly Deutschland GmbH	Annette Kilch	22.05.07	RG
		100146	A..	AU000143	Lilly Deutschland GmbH	Annette Kilch	01.06.07	RG
		100146	A..	AU000143	Lilly Deutschland GmbH	Annette Kilch	01.06.07	RG

Eventbeteiligte, Dienstleistungsverwaltung, Kalkulation und Abrechnung

DIENSTLEISTUNGSVERWALTUNG

In diesem Bereich unterstützt Sie die Branchenlösung bei der Materialbereitstellung, dem Einkauf und Verkauf der Dienstleistungen mit Verteilung auf verschiedene Events und Aufträge

B.	Belegnr.	Kontaktnr.	Beteiligungscod	Beteiligungstyp	Kontaktname	Projektbes.
A.	AL000143	KT00004		Rechnungsanschrift	Lilly Deutschland GmbH	Berlin-Aufe...
g.	L500109	KT00004		Rechnungsanschrift	Lilly Deutschland GmbH	Berlin-Aufe...
G.	RG070166	KT00004		Rechnungsanschrift	Lilly Deutschland GmbH	Berlin-Aufe...

KALKULATION

Für die Kalkulation von Angeboten können Sie auf sämtliche archivierte Angebote zurückgreifen. Sie haben zusätzlich die Möglichkeit standardisierte Angebote zu erstellen, und als Basisangebot zu verwenden, indem Sie es in ein neues Angebot/Auftrag hineinkopieren.

Highlights

- Mandanten (Firmen)
- Verwaltung der Adressen und Ansprechpartnern von Ihren Interessenten, Kunden, Lieferanten, Subunternehmern etc.
- Debitorenverwaltung
- Kreditorenverwaltung
- Artikelverwaltung
- Dienstleistungsverwaltung
- Standardpakete für Veranstaltungen

R.	Rechnun...	Nr.	Verk. an ...	Verk. an Name	Wäh...	Betrag
	0	RG070166	10002	Lilly Deutschland GmbH		2.4

Nachkalkulation und Qualität

NACHKALKULATION

Für die Nachkalkulation stehen Ihnen individuell auf Ihre Bedürfnisse angepasst, und nach verschiedenen Kriterien erarbeitete Listen und Kostenrechnungsmodelle zur Verfügung, z. B. auf Projektebene, auf Auftragsebene, auf Eventebene, auf Dienstleistungsebene etc.

Zu einem Projekt werden Soll-/Ist-Vergleiche der angefallenen Aufwendungen angeboten. So können Sie die Rentabilität der Projekte, Kunden und Aufträge sowie die Einhaltung von Sollvorgaben und Planzahlen ständig prüfen und im Bedarfsfall optimieren.

QUALITÄT

Um eine gleichbleibende Qualität der durchgeführten Veranstaltungen sicherzustellen und eine hohe Kundenzufriedenheit zu gewährleisten, muss auf etwaige Mängel schnell reagiert werden können.

Dies können Sie, über die Aktivitätenverwaltung und über die Erstellung von Aufgaben für verschiedene Mitarbeiter effektiv und schnell erledigen.

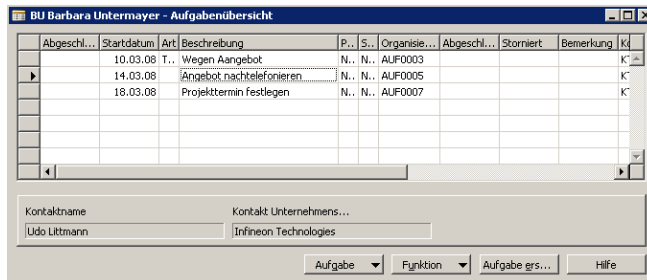

Highlights

- tagesaktuelle Ergebnisberichte/ -auswertungen
- transparente Bildschirmanalysen auf Knopfdruck
- individuelle Auswertungsmöglichkeiten
- Übergabe an Microsoft Excel
- Steigerung der Prozessqualität durch optimierte Informationsstrukturen
- Komplette Office Integration

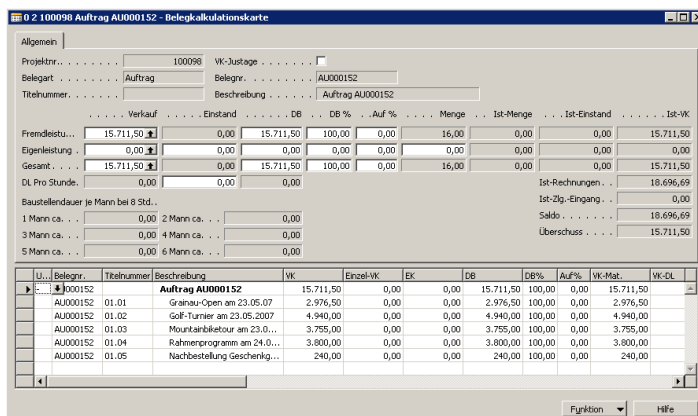

Schnittstellen

Über die Navision-Standardmöglichkeiten der Dataports, ODBC-Schnittstelle und direkten SQL-Zugriff haben Sie die folgenden Standardschnittstellen erstellt:

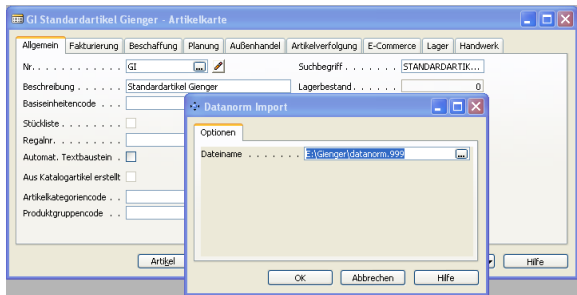

DATANORM-Schnittstelle für Austausch Artikeldaten und Preise mit Lieferanten.

GAEB-Schnittstelle für den Austausch von Leistungsverzeichnissen und Angeboten.



Austauschphase	Zellenart	Zelleninhalt	Zellennu...	Hinwe
83	00	12PPPP10090	000499	
83	01	Abbrucharbeiten Heizung, Lüftung, Sanit&04.09.06	000500	
83	02	Berufsförderschule Schrobenhausen	000501	
83	03		000502	
83	08	EUR EUR	000503	
83	11	1 N	000504	
83	12	Demontagen Altbau	000505	
83	11	11 N	000506	
83	12	Abwasser Altbau KG 3.2.1	000507	
83	20		000508	
83	26	Demontagetage inkl. aller Trennwerkzeuge und -	000509	
83	26	materialien, Verbrauch von Gas und Sauerstoff etc.	000510	
83	26		000511	
83	26	Die zur Verschrottung bestimmten Anlagenteile hat der	000512	
83	26	Unternehmer aus dem Gebäude zu schaffen und auf dem	000513	
83	26	Gelände an einer geeigneten Stelle bis zum	000514	
83	26	zurückbringen	000515	
83	26	Abtransport zu lagern. Auf Ordnung an der Baustelle ist	000516	
83	26	besonders zu achten.	000517	



Microsoft Dynamics NAV bietet folgende Basisfunktionalität

- ▶ Finanzbuchhaltung
- ▶ Anlagenbuchhaltung
- ▶ Kostenrechnung
- ▶ Zahlungsverkehr
- ▶ Debitoren & VK
- ▶ Kreditoren & EK
- ▶ Lager & Artikel
- ▶ Lohn & Gehalt
- ▶ CRM/Marketing & Vertrieb
- ▶ Zeiterfassung

Outlook Client Integration

Abgleich der Branchenlösung und Outlook von:

- ▶ Kontakten
- ▶ Terminen
- ▶ Aufgaben

▶ SCHNITTSTELLEN FÜR DIE BUCHUNGSDATEN

Integrierte Finanzbuchhaltung oder Datenübergabe an Fremdsysteme wie DATEV, SAP etc.

▶ FREI DEFINIERBARE STATISTIK-DIMENSIONEN

Bei jedem Objekt, jeder Dienstleistung und jedem Sachkonto können beliebig viele Auswertungsdimensionen hinterlegt werden. Diese Dimensionen werden bei jeder Buchung mitgeführt. Kombinationen von Dimensionen können eingeschränkt und gesperrt werden.

Mit diesen Dimensionen können z.B. Kostenstellen- und Kostenträgerstrukturen erstellt werden. Durch diese Microsoft Navision Technologie lassen sich Statistiken individuell und flexibel gestalten.

▶ INTEGRATION

Einmal eingegebene Daten sind an jeder Stelle abrufbar und durchlaufen automatisch verschiedenen Stati, z. B. wird aus einem Angebot per Knopfdruck ein Auftrag.

▶ MS-OFFICE INTEGRATION

Über das integrierte Mailing-System können Daten für einen Word-Serienbrief erzeugt und die Steuerung an Word übergeben werden. Alle in Microsoft Navision angezeigten Daten können per „copy and paste“ an MS-Office Anwendungen übergeben werden. Per ODBC-Schnittstelle besteht die Möglichkeit, Microsoft Navision-Daten direkt in MC-Office Anwendungen zu verarbeiten

▶ ARCHIVIERUNG VON BELEGEN

Jeder erzeugt Beleg wird in Microsoft Navision archiviert und kann jederzeit erneut ausgedruckt werden.

▶ VERSAND VON BELEGEN

Jeder in Microsoft Navision erzeugte Beleg kann per E-Mail oder Fax versendet werden.



BSS Nord

Holstenplatz 20b
22765 Hamburg
Telefon +49 (0)40 30 70 18 - 0
info@bss-hamburg.de

BSS West

Gewerbeallee 6
45478 Mülheim / Ruhr
Telefon +49 (0)208 299 399 - 0
info@bss-west.de

BSS Mitte

Königstor 35
34117 Kassel
Telefon +49 (0)561 400 48 - 0
info@bss-mitte.de

BSS Ost

Luise-Zietz-Str. 12
12683 Berlin
Telefon +49 (0)30 311 603 810
info@bss-berlin.de

BSS Südwest

Besselstraße 26
68219 Mannheim
Telefon +49 (0)621 82 72 - 229
info@bss-suedwest.de

BSS Süd

Landsberger Str. 408
81241 München
Telefon +49 (0)89 54 648 - 0
info@bss-sued.de

**Business Solutions
for Services**
Lösungen für Dienstleister

**BSS Business Solutions for
Services GmbH - Zentrale Kassel**

Königstor 35
34117 Kassel
Telefon +49 (0)561 400 48 - 0
info@bss-it.de
www.bss-it.de