



---

**BSS | time pro**  
Die Komplettlösung für Zeitarbeit

Eine Branchenlösung auf Basis von

Microsoft Dynamics NAV

## Ihre qualifizierte Branchen- Lösung auf Basis von Microsoft Dynamics NAV

Microsoft Dynamics NAV unterstützt die Kompetenz der Partner in besonderem Maße. Die Microsoft Business Solutions Partner verfügen über ausgewiesene Expertisen in Ihrer Branche und wissen, welche speziellen Funktionalitäten für eine Unternehmenslösung in diesem Bereich benötigt werden.

Das Ergebnis dieser Zusammenarbeit sind die qualifizierten Branchen-Lösungen auf Basis der Unternehmenslösung Microsoft Dynamics NAV qualifizierte Software-Lösungen, die bereits auf die branchenspezifischen Geschäftsprozesse Ihres Unternehmens zugeschnitten sind.

Um die Qualität der Lösungen sicherzustellen, werden die Branchen-Lösungen von Microsoft Business Solutions eingehend hinsichtlich der Kompetenz des Partners und er angewandten Methodik bei der Entwicklung und Implementierung untersucht.



Nur Branchen-Lösungen, die diese Prüfungen bestehen, dürfen sich qualifizierte Branchen-Lösung nennen und nehmen am Microsoft Business Solutions Branchen-Programm teil – und geben Ihnen Sicherheit für Ihre Investitionen.

Die Branchen-Lösungen sind vollständig in die Unternehmenslösung integriert und werden von den Microsoft Business Solutions Partnern entwickelt, vertrieben und gepflegt.

Entscheiden Sie sich für mehr Erfolg in Ihrer Branche. Entscheiden Sie sich für die hier vorgestellte Branchen-Lösung für Ihr Unternehmen.

The logo for 'BSS | time pro' consists of two blue squares to the left of the text 'BSS | time pro' in a bold, blue, sans-serif font. Below this, the tagline 'Die Komplettlösung für Zeitarbeit' is written in a smaller, blue, sans-serif font.

**BSS | time pro**  
Die Komplettlösung für Zeitarbeit

## Microsoft Dynamics NAV

### BSS | *time pro*

Die ERP-Software Microsoft Dynamics NAV, ist die Software die sich in den letzten zehn Jahren zur Standardsoftware für mittelständische Unternehmen entwickelt hat.

Wir haben diese Software nun erweitert um die Anforderungen von Unternehmen zu erfüllen, deren Kernprozess die gewerbsmäßige Arbeitnehmerüberlassung ist. Dabei haben wir unsere Erfahrung aus dem Einsatz von Software in Dienstleistungsbetrieben und das Wissen etablierter Unternehmen aus dem Bereich der Zeitarbeit eingebracht.

Die sehr umfangreiche Standardsoftware haben wir im Wesentlichen um die folgenden Funktionen erweitert und dadurch einen neuen Standard für Personaldienstleister geschaffen.

Microsoft Dynamics NAV ist eine der erfolgreichsten betriebswirtschaftlichen Standardlösungen für den Mittelstand. Auf Basis modernster Client-Server-Technologie und Datenbanktechnik ist die grafische Benutzeroberfläche von Microsoft Dynamics nach den Vorgaben von Windows NT sowie Windows XP entwickelt worden.

Die Branchenlösung Zeitarbeit ist eine voll in Microsoft Dynamics NAV integrierte Lösung und bietet Ihnen die vollständige Unterstützung Ihrer Geschäftsabläufe.

Rund um das Thema Personaldienstleistung ergänzt Sie den Leistungsumfang der Standardmodule und die Funktionalitäten, die für die Abbildung von Personaldienstleistungen erforderlich sind. Bei der Entwicklung der Lösung wurde darauf geachtet, dass die Vorteile von Microsoft Dynamics NAV wie Einfachheit, Transparenz, Flexibilität, Integration und hohe Verarbeitungsgeschwindigkeiten, in vollem Umfang gewährleistet werden.

Die Branchenlösung BSS | *time pro* wurde von der Business Solutions for Services GmbH auf Basis einer der führenden Softwarelösungen für den Mittelstand entwickelt und bietet Ihnen die Sicherheit einer zukunftsorientierten Standardlösung, kombiniert mit unserem Branchen-Know-how.

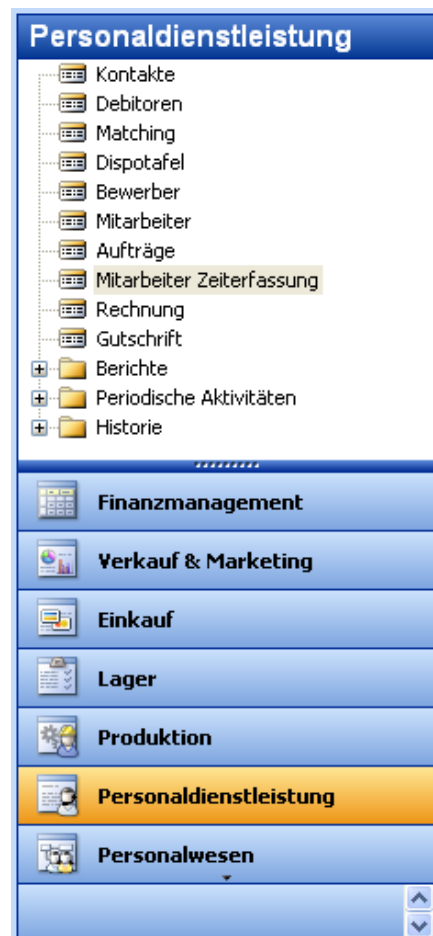

Unser kompetentes Team steht Ihnen bei allen Fragen telefonisch oder vor Ort zur Seite.

Die Business Solutions for Services GmbH als Microsoft Business Solutions Partner ist sowohl für die Weiterentwicklung und Vermarktung dieser Branchenlösung als auch für den Inhalt dieser Broschüre verantwortlich.

## Personaldienstleistung und Zeitarbeit

### Die Highlights

- Interessenten- und Kundenverwaltung
- Kontakthistorie
- Vertragsverwaltung
- Bewerber- und Mitarbeiterpool
- Qualifikations-/Kompetenzmatching
- Verwaltung von Tarifvertragsinformationen
- Chronologische Einsatzübersicht
- Auftragserfassung und Auftragsverwaltung
- Fehlzeitenmanagement
- Arbeitszeitkontenverwaltung
- Stundenerfassung
- Rechnungserstellung und Überwachung offener Posten
- Mehrstufiges Mahnwesen

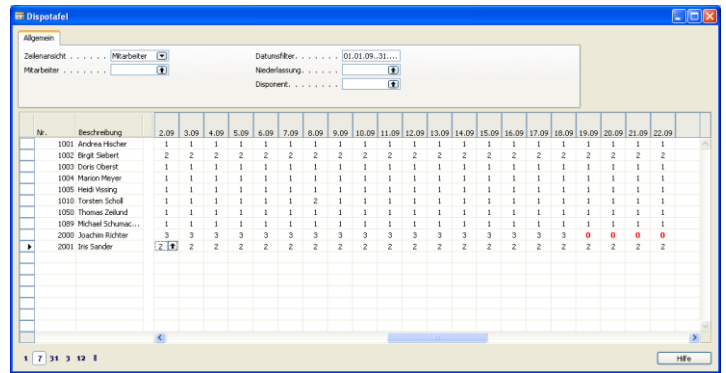
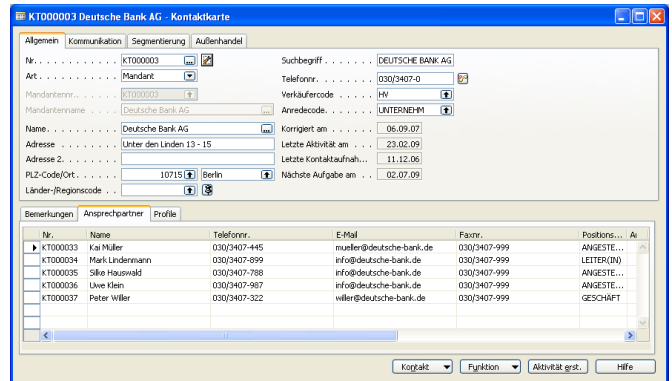

**BSS | time pro**  
Die Komplettlösung für Zeitarbeit

## Interessenten-, Kunden-, Bewerber- und Mitarbeiterverwaltung

### INTERESSENTENVERWALTUNG - KUNDENVERWALTUNG

Die Informationen über Interessenten, Kunden, Bewerber und Mitarbeiter sind in den Mittelpunkt der Anwendung gestellt und vollkommen in alle anderen Bereiche integriert. Mit dieser Branchenlösung können Sie zu den jeweiligen Stammdaten Informationen in vielen Detailstufen hinterlegen, z.B. Briefe, E-Mails, Telefonate etc. Ein Interessent kann jederzeit in einem einzigen Schritt als Kunde übernommen bzw. angelegt werden.

Alle relevanten Daten können hier eingesehen und bearbeitet werden. In der Interessenten-/Kundenverwaltung erhält der Anwender jederzeit den Überblick über aktuelle und historische Kontakte sowie die Namen der Ansprechpartner. Bei den Kunden stehen zudem alle Informationen zu aktuellen und historischen Aufträgen zur Verfügung.

- Interessenten- und Mitarbeiterverwaltung mit allen erforderlichen Informationen
- Komplette Historie zum Nachvollziehen von Einsatz- und Fehlzeiten

### BEWERBERVERWALTUNG - MITARBEITERVERWALTUNG

Alle wichtigen Informationen, wie z.B. Persönliche Daten, Dokumentenhistorie, persönliche Unterlagen, Tarifkonditionen etc. können hier eingesehen und verwaltet werden. In der Mitarbeiterverwaltung erhält der Anwender einen Überblick über aktuelle und historische Einsätze sowie die Fehlzeiten. Auch hier kann ein Bewerber mit einem einzelnen Arbeitsschritt als Mitarbeiter übernommen werden.



## Stundenerfassung - Rechnungserstellung

### EINGABE DER EINGEREICHTEN TÄTIGKEITSNACHWEISE

Die Stunden- bzw. Abwesenheitserfassung erfolgt ganz einfach durch Eingabe in einer Maske. Die Zuschläge, entsprechend der hinterlegten Vereinbarungen werden automatisch ermittelt. Weiterhin ist es möglich, die Einsätze der Mitarbeiter vorzuplanen.

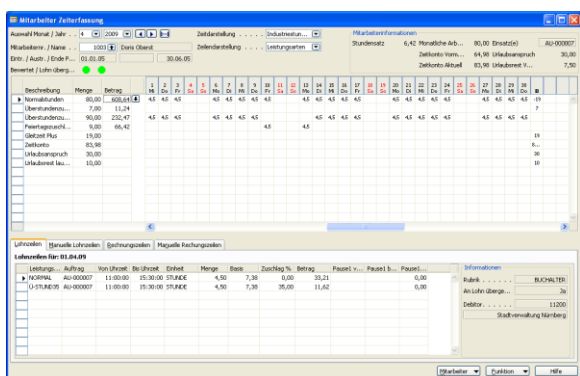

In einem Bewertungslauf können dann Funktionen wie Entgeltumwandlung (Substitution), Berechnung von Erfahrungszuschlägen oder die Verwaltung des Arbeitszeitkontos automatisiert werden.

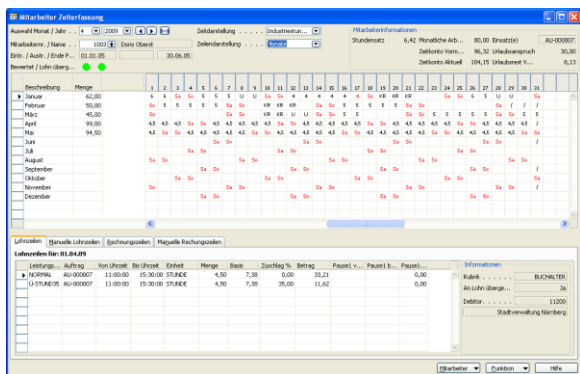

Sind alle Arbeitszeiten erfasst, nutzt das System diese Angaben, um die Lohnabrechnung durchzuführen sowie die Rechnungen zu erstellen.

- Mitarbeitereinsatzplanung
- Schnittstelle externe Zeiterfassungssysteme
- Manuelle Korrektur der Abrechnungsdaten jederzeit möglich
- Wahlweise automatische Korrektur der Rechnungslegung
- Übersicht über kumulierte Fakturdaten

### RECHNUNGSERSTELLUNG

Der Anwender legt die Auswahlkriterien fest, nach denen die Rechnungen erzeugt werden. Die Rechnungen werden auf Basis der in den vorgelagerten Prozessen eingegebenen Daten automatisch erzeugt.

Wird der Rechnungslauf nach erfolgter Prüfung durchgeführt, werden die Rechnungen gedruckt und im Finanzwesen verarbeitet.

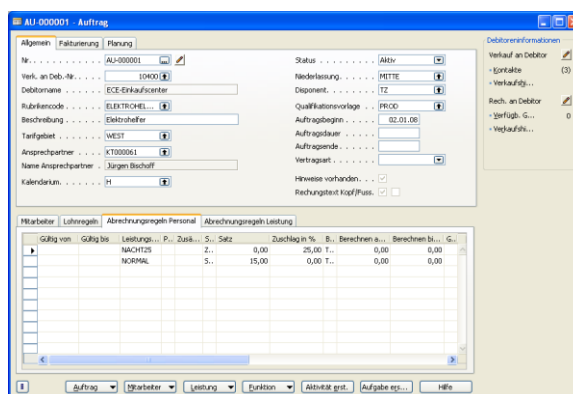

## Vorbereitung Lohnabrechnung

Die Vorbereitung der Lohnabrechnung beginnt, wenn alle geleisteten Stunden des Mitarbeiters eingetragen und fakturiert sind.

Es findet eine Überprüfung aller relevanten Daten durch den Anwender statt. Zusätzliche Zahlungen können manuell eingefügt werden. Es besteht die Möglichkeit die Gutstunden aus dem Arbeitszeitkonto manuell zu verbuchen und zur Auszahlung anzuweisen, um die Einhaltung der tariflichen Obergrenze einzuhalten.

- Übersicht über kumulierte Lohndaten
- Urlaubsverwaltung
- Arbeitszeitkonto gemäß tarifvertraglicher Vorgaben
- Anbindung externer Lohn-/ Gehaltsprogramme

**BSS | time pro**  
Die Komplettlösung für Zeitarbeit

## Tarifeinbindung

In der Branchenlösung für Personaldienstleistungen können Sie beliebige Tarife mit den entsprechenden Ausprägungen hinterlegen. Dadurch zeichnet sich dann das System durch eine weitestgehende Automatisierung der Regelungen und Konditionen aus. Hier werden beispielsweise die Zuschlagsregelungen hinterlegt, die dann automatisch berechnet werden. Dies führt zu einer erheblichen Zeitersparnis bei der Vorbereitung der Lohnabrechnung.

Gültig bis	Leistungs...	Tarifgebiet	Entgeltgr...	P...	Innerer A...	S...	Satz	Zuschlag in %	B...	Berechnen a...
	FEIERT100					Z...	0,00	100,00 T...		0
	NACHT25					Z...	0,00	25,00 T...		0
	SONNT50					Z...	0,00	50,00 T...		0
	24.12.					Z...	0,00	100,00 T...		0
	31.12.					Z...	0,00	100,00 T...		0
	NORMAL OST		01			S...	6,42	0,00 T...		0
	NORMAL OST		02			S...	6,79	0,00 T...		0
	NORMAL OST		03			S...	8,15	0,00 T...		0
	NORMAL OST		04			S...	8,62	0,00 T...		0
	NORMAL OST		05			S...	9,74	0,00 T...		0
	NORMAL OST		06			S...	10,77	0,00 T...		0
	NORMAL OST		07			S...	11,71	0,00 T...		0
	NORMAL OST		08			S...	12,65	0,00 T...		0

**Microsoft**  
GOLD CERTIFIED  
Partner

**Microsoft Dynamics**

## Microsoft Dynamics NAV bietet folgende Basisfunktionalität

- ▶ Finanzbuchhaltung
- ▶ Anlagenbuchhaltung
- ▶ Kostenrechnung
- ▶ Zahlungsverkehr
- ▶ Debitoren & VK
- ▶ Kreditoren & EK
- ▶ Lager & Artikel
- ▶ Lohn & Gehalt
- ▶ CRM/Marketing & Vertrieb

## Outlook Client Integration

Ableich der Branchenlösung und Outlook von:

- ▶ Kontakten
- ▶ Terminen
- ▶ Aufgaben

## ▶ SCHNITTSTELLEN FÜR DIE BUCHUNGSDATEN

Integrierte Finanzbuchhaltung oder Datenübergabe an Fremdsysteme wie DATEV, SAP etc.

## ▶ FREI DEFINIERBARE STATISTIK-DIMENSIONEN

Bei jedem Auftrag, Mitarbeiter oder an jeder Leistung können beliebig viele Auswertungsdimensionen hinterlegt werden. Diese Dimensionen werden bei jeder Buchung mitgeführt. Kombinationen von Dimensionen können eingeschränkt und gesperrt werden.

Mit diesen Dimensionen können z.B. Kostenstellen- und Kostenträgerstrukturen erstellt werden. Durch diese Microsoft Dynamics NAV Technologie lassen sich Statistiken individuell und flexibel gestalten.

## ▶ INTEGRATION

Einmal eingegebene Daten sind an jeder Stelle abrufbar und durchlaufen automatisch verschiedenen Stati, z. B. wird aus einem Angebot per Knopfdruck ein Auftrag.

## ▶ MS-OFFICE INTEGRATION

Über das integrierte Mailing-System können Daten für einen Word-Serienbrief erzeugt und die Steuerung an Word übergeben werden. Alle in Microsoft Navision angezeigten Daten können per „copy and paste“ an MS-Office Anwendungen übergeben werden. Per ODBC-Schnittstelle besteht die Möglichkeit, Microsoft Dynamics-Daten direkt in MC-Office Anwendungen zu verarbeiten

## ▶ ARCHIVIERUNG VON BELEGEN

Jeder erzeugt Beleg wird in Microsoft Dynamics NAV archiviert und kann jederzeit erneut ausgedruckt werden.

## ▶ VERSAND VON BELEGEN

Jeder in Microsoft Dynamics NAV erzeugte Beleg kann per E-Mail oder Fax versendet werden.



**BSS Nord**

Holstenplatz 20b  
22765 Hamburg  
Telefon +49 (0)40 30 70 18 - 0  
info@bss-hamburg.de

**BSS West**

Gewerbeallee 6  
45478 Mülheim / Ruhr  
Telefon +49 (0)208 299 399 - 0  
info@bss-west.de

**BSS Mitte**

Königstor 35  
34117 Kassel  
Telefon +49 (0)561 400 48 - 0  
info@bss-mitte.de

**BSS Ost**

Luise-Zietz-Str. 12  
12683 Berlin  
Telefon +49 (0)30 311 603 810  
info@bss-berlin.de

**BSS Südwest**

Besselstraße 26  
68219 Mannheim  
Telefon +49 (0)621 82 72 - 229  
info@bss-suedwest.de

**BSS Süd**

Landsberger Str. 408  
81241 München  
Telefon +49 (0)89 54 648 - 0  
info@bss-sued.de

**BSS Business Solutions for Services GmbH - Zentrale Kassel**

Königstor 35  
34117 Kassel  
Telefon +49 (0)561 400 48 - 0  
info@bss-it.de  
www.bss-it.de